

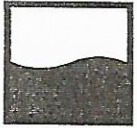

miejskie
przedsiębiorstwo
energetyki
ciepłej s.a.
w Krakowie

Kraków, 20 styczeń 2016 r.



TERAZ POLSKA



ISO 9001 - ISO 14001
OHSAS 18001



PRZEDSIĘBIORSTWO
FAIR PLAY

Szanowni Państwo
Odbiorcy ciepła
z MPEC S.A. w Krakowie
SPÓŁDZIELNIA MIESZKANIOWA
"Nowy Bieżanów"
30-064 Kraków, ul. Mała Góra 6
Data wpływu10.02.2016.....
L. Dz.638/2016.....

W związku ze zmianą cen jednego z dostawców ciepła dla MPEC S.A. w Krakowie tj. **ArcelorMittal Poland S.A.** od **1 lutego 2016 r.** ulegną zmianie ceny za zamówioną moc i ceny ciepła z tytułu wytwarzania dla wszystkich Odbiorców zasilanych z miejskiej sieci ciepłej.

Przypominamy, iż ceny wytwarzania ciepła, dostarczanego Odbiorcom z miejskiej sieci ciepłej w postaci gorącej wody (grupy Odbiorców S1-WIP, S1-WIP-e, S1-WGP, S1-WGP-1, S1-WO), zastosowane w cenniku, są cenami uśrednionymi z cen wytwarzania wszystkich źródeł dostarczających energię do tej sieci, tj. EDF Polska Oddział I w Krakowie, CEZ Skawina S.A. i ArcelorMittal Poland S.A.

Ponadto informujemy, że w przypadku braku Państwa zgody na ww. zmianę cen przysługuje Państwu prawo do wypowiedzenia umowy. Takie oświadczenie woli mogą Państwo złożyć w siedzibie naszej spółki lub przesłać na adres: Kraków 30-969, al. Jana Pawła II 188 w terminie 14 dni od daty otrzymania niniejszej korespondencji. W przypadku wypowiedzenia umowy, umowa ulegnie rozwiązaniu z upływem miesięcznego okresu wypowiedzenia, liczonego od dnia doręczenia go do MPEC S.A. w Krakowie. Brak pisemnego wypowiedzenia umowy przesłanego w wyżej wymienionym terminie oznaczać będzie akceptację wprowadzonych zmian.

Na drugiej stronie niniejszego pisma prezentujemy taryfę obowiązującą od dnia **1 lutego 2016** roku, będącą skutkiem zmiany cen dostawcy ciepła ArcelorMittal Poland S.A.. Ceny i stawki opłat zostaną powiększone o należną stawkę podatku od towarów i usług (VAT) w wysokości wynikającej z przepisów obowiązujących w dniu wystawiania faktury VAT.

Z taryfą dla ciepła MPEC S.A. w Krakowie mogą się Państwo zapoznać na naszej stronie internetowej www.mpec.krakow.pl.

CZŁONEK ZARZĄDU
DYREKTOR ds. EKSPLOATACJI

nigr inż. Marek Mazurek

30-969 Kraków, Al. Jana Pawła II 188; tel.(12) 646 52 99, tel. (12) 646 55 33, fax (12) 644 55 10; e-mail: biuro@mpec.krakow.pl

Zarząd: Jan Sady - Prezes Zarządu (Dyrektor Generalny); Jerzy Marcinko - Wiceprezes Zarządu (Dyrektor ds. Inwestycji); Marek Mazurek - Członek Zarządu (Dyrektor ds. Eksploatacji)
Witold Warzecha - Członek Zarządu (Dyrektor ds. Rozwoju)

Sąd Rejonowy dla Krakowa-Śródmieścia w Krakowie, XI Wydział Gospodarczy Krajowego Rejestru Sądowego, Nr KRS 000058452, Kapitał zakładowy: 35 600 000 PLN; (wplacony w całości)
NIP: 675-000-12-02; REGON 350653461; Bank PEKAO S.A. O/Kraków 90 1240 4722 1111 0000 4852 9389; BPH S.A. O/Kraków 33 1060 0076 0000 3210 0020 0770



TARYFA MPEC S.A. W KRAKOWIE DLA ODBIORCÓW CIEPŁA (NETTO) OBOWIĄZUJĄCA OD 01.02.2016R.

	Grupa taryfowa	Wytwarzanie		Przesyłanie i dystrybucja		stawka opłaty zmiennej za usługi przesyłowe
		stawka opłaty zmiennej za zamówioną moc cieplną	stawka opłaty stałej za zamówioną moc cieplną	stawka opłaty stałej za usługi przesyłowe	stawka opłaty zmiennej za usługi przesyłowe	
		zł/MW/rok	zł/MW/m-c	zł/MW/rok	zł/MW/m-c	
S1-WIP	Odbiorcy zaopatrywani w ciepło w postaci gorącej wody z sieci ciepłowniczej nr 1 - węzeł ciepły indywidualny MPEC S.A.	68 003,28	5 666,94	39 276,72	3 273,06	16,47
S1-WIP-e	Odbiorcy zaopatrywani w ciepło w postaci gorącej wody z sieci ciepłowniczej nr 1 - węzeł ciepły indywidualny MPEC S.A. - koszty energii elektrycznej po stronie odbiorcy	68 003,28	5 666,94	37 499,52	3 124,96	15,73
S1-WGP	Odbiorcy zaopatrywani w ciepło w postaci gorącej wody z sieci ciepłowniczej nr 1 - węzeł ciepły grupowy z zewnętrzną instalacją odbiorczą MPEC S.A.	68 003,28	5 666,94	44 205,24	3 683,77	16,38
S1-WGP-I	Odbiorcy zaopatrywani w ciepło w postaci gorącej wody z sieci ciepłowniczej nr 1 - węzeł ciepły grupowy MPEC S.A. z zewnętrzną instalacją odbiorczą	68 003,28	5 666,94	40 595,28	3 382,94	14,30
S1-WO	Odbiorcy zaopatrywani w ciepło w postaci gorącej wody z sieci ciepłowniczej nr 1 - węzeł ciepły odbiorczy	68 003,28	5 666,94	25 839,12	2 153,26	11,65
S3-WIP	Odbiorcy zaopatrywani w ciepło z kotłowni przy ul. Kluczborskiej w Krakowie, w postaci gorącej wody z sieci ciepłowniczej nr 3 - węzeł ciepły indywidualny MPEC S.A.	151 303,56	12 608,63	17 469,19	1 455,77	5,22
S3-WO	Odbiorcy zaopatrywani w ciepło z kotłowni przy ul. Kluczborskiej w Krakowie, w postaci gorącej wody z sieci ciepłowniczej nr 3 - węzeł ciepły odbiorczy	151 303,56	12 608,63	11 184,75	932,06	8,27
KGa	Odbiorcy zaopatrywani w ciepło w postaci gorącej wody z kotłowni gazowej w Krakowie ul. Wielicka 265, KWT	100 553,52	8 379,46	58,74		

	Grupa taryfowa	Wytwarzanie	
		stawka opłaty zmiennej za zamówioną moc cieplną	stawka opłaty za ciepło
		zł/MW/m-c	zł/GJ
KG-w	Odbiorcy zaopatrywani w ciepło w postaci gorącej wody z kotłowni gazowych	10 560,25	59,05
S4	Odbiorcy zaopatrywani w ciepło w postaci gorącej wody z sieci ciepłowniczej nr 4 - kotłownia gazowa w Skawinie, ul. Piłsudskiego 41	11 356,89	60,58
KG-p	Odbiorcy zaopatrywani w ciepło w postaci pary z kotłowni gazowych	20 798,65	70,69
KO-w	Odbiorcy zaopatrywani w ciepło w postaci gorącej wody z kotłowni olejowych	9 847,47	72,48

PREZES ZARZĄDU
Dyrektor Generalny
mgr Jan Sady

Ustalono w taryfie ceny i stawki opłat nie zawierają podatku od towarów i usług (VAT). W odniesieniu do nich podatek VAT nalicza się zgodnie z obowiązującymi przepisami.